

シヨルダーウオーマー

ひなた 羽織



ひなた羽織の7つの特徴

サイズフリー

男女の体格差、いかり肩、なで肩、肥満型、痩せ型、あらゆるサイズにぴったりフィット! 画期的な設計は意匠登録済みの遠赤王独自のデザイン!

かる〜い装着感

ふわっと軽い柔らか設計なので、装着したままでもスポーツだって出来ちゃいます!

コードレス設計

モバイルバッテリー(5V)で稼働しますので、いつでもどこでもコードレスでご使用頂けます!

肩と肩甲骨を同時に温める

肩こりでよく見落とされるのが肩甲骨。肩甲骨の血流を改善することが大事! 密着接触型で、肩と肩甲骨を同時に温めることが出来るのはひなた羽織だけの新設計!

冬のお出かけ時でもアウターの下に

薄くて軽く、柔らかい設計なので、アウターの下にも無理なく着けることが出来ます。寒い日のお出かけには心強いアイテムです!

おしゃれなデザイン

キルティング加工を施した生地は、普遍的人気のネイビーカラーで統一したおしゃれなデザイン! 老若男女問わず、流行に左右されずに長くご使用頂けます。

大量の遠赤外線を輻射

ひなた羽織には、肩部と肩甲骨部に「遠赤王おひさまシート」が内蔵されています。7~14 μ mの育成光線と言われる人体に有用な遠赤外線を大量に輻射し、その輻射熱で効率的に身体内部まで温めることが出来ます!

¥58,300

肩甲骨に注目! 「ひなた羽織」使用が健康や美容に効果がある理由

「毎日を快適に過ごし、いつまでも若々しく健康な人生を送りたい」と多くの方が望んでいる生き方ではないでしょうか。これを実現するために欠かせない事。その一つが**血流**です。血流がスムーズであれば、細胞を良好な状態に保つ事ができ、新陳代謝を向上させることが可能になるわけです。実は、血液は体温と密接な関係があります。体温が低下すると、血流が悪くなり、体温を上昇させると、血流は良くなります。そこで登場するのが「ひなた羽織」です。少し医学的な話になりますが、心臓から血液を送り出すために延びる大動脈は、背中を通して腹部へと繋がっています。という事は、背中を温めれば、そこを通過する血液が温まり、温められ

た血液が巡り送り届けられることで、体温の上昇を促すことができるのです。そして、背中という広い範囲の中でも、特に肩甲骨を温めることによる効果は古来より東洋医学でも注目され続けています。「ひなた羽織」は、その仕組みを最大限に生かすため、コリを感じやすい肩だけでなく、肩甲骨の部分にもヒーターを用いました。ヒーター部に内蔵された**遠赤王おひさまシート**は、7~14 μ mの**育成光線**と言われる人体に有用な遠赤外線を大量に輻射し、身体に吸収されます。これによって、肩や背中だけでなく、全身を効率よく温めて体温を上昇させる事ができ、下記のような効果が期待できます。

育成光線による様々な効果

血流改善 / 血液の滞りが原因の肩や首のコリの解消 / 冷え性改善 / 新陳代謝促進
冷えが原因となる排卵障害や月経異常の改善 / 美肌などアンチエイジング

サーモグラフィによる体表面温度の変化



着用前

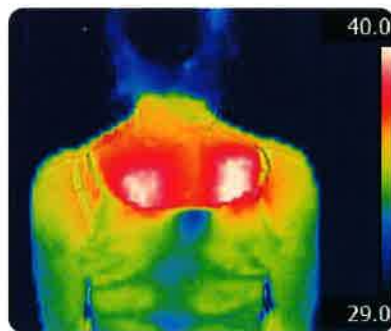

着用20分後

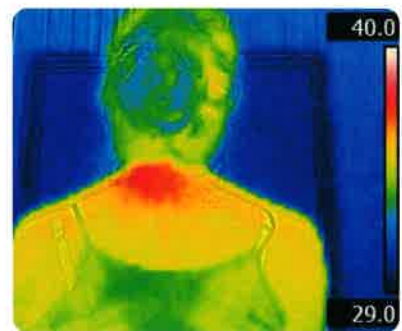

着脱15分後



お客様の声 (30代・主婦・渡辺様)

私はもともと冷え体質で、特に肩こりはひどかったのですが、このひなた羽織には期待していました。身に付けてみて、思ったよりずっと温かくなるのにびっくりしました。しかも不快な温かさではなく、とても気持ちがいい感じです。家の中ではずっと付けていられるし、冬なら厚着をするのでそのまま外出できそうです。肩こりもかなり楽になりました。冷えや肩こりの方には絶対おすすめです。

お問い合わせはこちら

〒300-0155 埼玉県比企郡川島町釘無214-8

内装センター株式会社

☎ 0120-889-018 FAX 049-291-0334

発売元

株式会社 MOZU

〒160-0023

東京都新宿区西新宿3-17-7 西新宿TOKビル

【お客様専用窓口】☎ 0120-030-414

第二種医療機器製造販売業 許可番号:13B2X10269